



CURSO DE INGLÉS - BECA MAESTRO MEC

USA

SAN FRANCISCO



Alojamiento

- Alojamiento en familia, habitación individual, media pensión.
- En apartamento compartido, habitación individual o doble. Se trata de apartamentos totalmente equipados, con mobiliario básico. Se puede contratar una opción superior pagando un suplemento (consultar).

La ciudad

La Bahía de San Francisco se encuentra en el norte de California, donde se puede visitar el Golden Gate, Fisherman's Wharf, la isla de Alcatraz o el parque Golden Gate. Las excursiones preferidas de los visitantes suelen ser el Wine Country, centro de producción vinícola americana, el Golden Contry, donde en 1849 se encontró oro, Silicon Valley, cuna de la industria de ordenadores o la península de Monte de Monterey, con su impresionante vista del pacífico

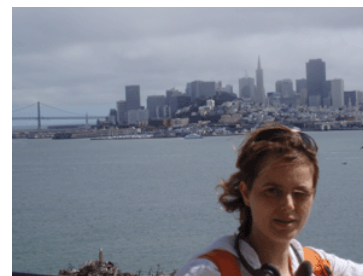

La escuela

La escuela está situada en el corazón de la ciudad, junto al histórico "Cable Car System", Union Square, Chinatown o Fisherman's Wharf. Este centro goza de gran prestigio por la calidad de sus programas.

La escuela organiza un programa social, cuyo objetivo es hacer la estancia más amena y aprovechar el ocio para cumplimentar el aprendizaje.



Inglés general, 20 lecciones/semana, 10 estudiantes por clase (máx 15). 1 lección = 50 minutos

	6 semanas
Familia, hab. ind., media pensión	2.950 euros / 3.000 (julio y agosto)
Apartamento, habitación doble	2.740 euros / 2.790 (julio y agosto)
Apartamento, habitación individual	3.220 euros / 3.270 (julio y agosto)

Incluye

- Curso de inglés general / suplemento inglés intensivo (30 lecciones semanales): 430 euros
- Alojamiento
- Seguro viaje

Importante

- La recogida en aeropuerto de San Francisco no está incluida pero se puede contratar: suplemento de 100 Euros (contratando ida) o 190 Euros (contratando ida y vuelta)
- La llegada debe ser en domingo y la vuelta en sábado. Si no es posible, consultar con Easy Languages antes de comprar el vuelo

easy

LANGUAGES ABROAD